30. 06. 1995.

ЗАХТЕВ ДА СЕ ЛЕГАЛИЗУЈЕ ПРОДАЈА НА БУВЉАЦИМА

ТЕЗГЕ ПОД КОНТРОЛОМ

● Дозволе за несметани рад препродавцима робе на зеленим пијацама имају већи ефекат и од рација и казни — сматрају у Удружењу пијаца Србије ● Иако велики број директора градских пијаца подржава захтев УПИС-а, први човек београдских тржница изражава резерву ● Како су проблеме са шверцерима решили у Новом Саду, а шта предлажу у Нишу и Врању

УДРУЖЕЊЕ пијаца Србије (УПИС), које чине директори тржница из 40 градова у Републици, захтева од надлежних републичких органа да се легализује продаја индустријске, махом иностране робе, на бувљацима и пијацама у Србији.

Уз образложење да се оваквом трговином бави углавном сиротиња да би преживела, а не да би поткрадала државу, заговорници ове идеје сматрају да би овакав потез увео више реда на нашим пијацама, али и допринео да финансијска корист, од прибављања дозвола, буде већа. Јер, продавци „шарене" робе, верују у УПИС, спремни су да за несметани рад измире све дажбине према држави.

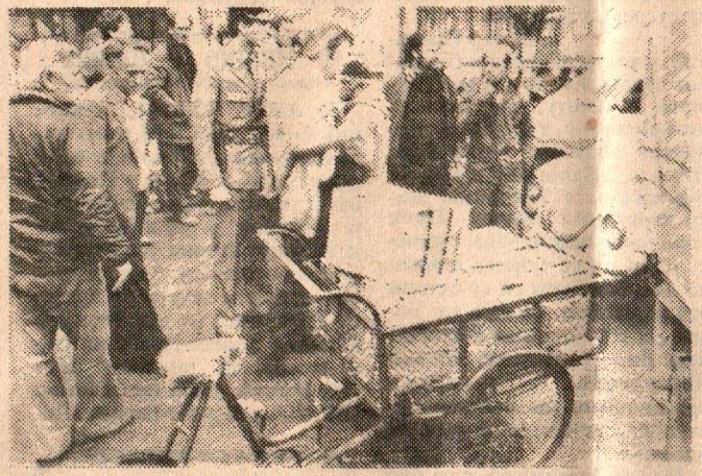

*ВЕЛИКО СПРЕМАЊЕ: **Инспектори Врачара у „пијачној" акцији***

● Паушал

— ПРОДАВЦИ те робе нису шверцери и не треба их јурити, кажњавати и одузимати им артикле — рекао је дописнику „Новости" из рашког краја **М. Ниџифоровићу, Ризо Машовић**, председник Удружења пијаца Србије и најавио скоре разговоре на ову тему у Влади Србије. **— Честим рацијама у којима учествују**

На какав је одјек наишла ова иницијатива сазнаћемо, кажу у министарству за трговину, после седнице Владе. До тада на пијацама у градовима широм Србије настоје да на различите начине стану на крај продавцима и препродавцима шверцоване робе. Њима је, уколико немају регистровану приватну радњу, приступ на новосадским пијацама — забрањен. Могућност да закупе тезге, како јавља наш дописник из **Новог Сада Љ. Прерадовић**, добили су при-

немају регистроване радње, требало би одредити неки простор на пијаци и увести да плаћају пијачарину, као и други. Та пијачарина би требало да буде већа него осталим продавцима и представљала би неку врсту паушалног пореза.

● Рецепт

То значи да би сви продавци који немају регистроване радње могли да продају, али

ШВЕРЦЕРИ

— Боље би било да и нешто платимо и да на миру продајемо робу коју смо са великом муком увезли, да нас више не дирају и не одузимају робу кад им се прохте — рекао је Нишлија **Миле Бајрамовић.**

— Имам седмочлану породицу. Треба то исхранити, напојити и оденути. Боље је да шверцујем робу из иностранства и поштено је продајем, него да крадем. Зато сам за то да нам наплаћују таксу и да будемо мирни. Да више не бежимо чак и преко Нишаве, као прошле зиме — речи су **Десимира Османовића**, такође из Ниша.

У ГРАДУ на Нишави, јавља наш дописник **Д. Јанковић**, изгледа да ће сви бувљаци бити легализовани и, по свему судећи, нестаће већ до половине наредног месеца. Тако ће се коначно завести ред, а сигурно ће и општинска каса бити пунија.

— У једном делу простор испред зидина Тврђаве већ смо уредили и реч је о површини од две хиљаде квадратних метара — истиче **Драган Вранић**, директор **Тржнице Ниш. — Поред места за тезге ту је и 27 локала. И већ смо растеретили улицу Ђуке Динић у којој су препродавци увозне робе инсталирали своје импровизоване тезге и продавали без икакве дозволе. Улица је поново проходна и за саобраћај и за пешаке, јер смо све овакве тезге пребацили на простор одређен за продају увезене робе. Продавци ове робе мораће да прибаве дозволе од Секретаријата за малу привреду Скупштине града. Колика ће такса бити још се не зна, али ће то бити утврђено ових дана.**

И Комунално предузеће

зује ову врсту трговине би нам донела велико олакшање, а била би то и добра материјална корист — вели **Божидар Илић**, директор „Комрада" додајући **да сада од препродаваца успевају пијачним даном (суботом) да наплате једва стотинак динара за импровизоване тезге, којима се напросто закрче пијачни прилази и пролази.**

Упркос недавној акцији тржишне инспекције када је заплењена велика количина шверцоване робе и изречено мноштво казни, препродавци су се врло брзо вратили на своја „радна места". И у врањском Центру за социјални рад мисле да би легализација овакве продаје добродошла и као „социјални вентил" за многе незапослене и оне на принудним одморима. Тим пре што, како кажу надлежни у Врању, **досадашње акције инспектора нису дале већи ефекат, па би уредба о легализацији била — право решење.**

Нешто више скепсе за овакав потез исказују у **ЈКП Градске пијаце"** — Београд

ружена пијаца Србије и најавио скоре разговоре на ову тему у Влади Србије. — **Честим рацијама у којима учествују финансијска полиција, тржишна инспекција и МУП заједно, не постиже се готово ништа и само се ствара револт у народу. Те сцене, које смо у најдрастичнијем облику имали у Краљеву, Лесковцу и Новом Пазару, могле би се избећи ако би се продавцима омогућило да несметано раде. Наравно — по закону, а корист би имали сви — и држава и општине и пијаце.**

забрањен. Могућност да закупе тезге, како јавља наш дописник из **Новог Сада Љ. Прерадовић**, добили су приватници и — плаћају порез.

По речима **Милана Басарића**, директора ЈП **„Тржница"** у чијој су надлежности пијаце, проблем шверцера у главном граду Војводине је, могло би се рећи, решен јер је јасно ко може на тезгама да изложи и продаје робу.

— **Потребно је направити реда на пијацама у свим градовима** — категоричан је Басарић. — **За продавце који**

То значи да би сви продавци који немају регистроване радње могли да продају, али би пијачарина за њих била много већа. Држава би тиме зарадила, јер би се овај цех за тезгом плаћао свакодневно, а признанице би се могле контролисати. Предузећа задужена за пијаце у том случају представљала би неку врсту посредника у плаћању пореза. У Новом Саду су, иначе, одређена места где се продаје воће и поврће, а где тргује осталом робом.

Скупштине града. Колика ће такса бити још се не зна, али ће то бити утврђено ових дана.

И Комунално предузеће **„Комрад" из Врања** је пре неколико месеци поднело захтев Скупштини општине да донесе одлуку о легализацији бувље пијаце, извештава дописник **Д. Вељковић**. Предложено је и место, јер садашње две пијаце су давно постале претесне и за продавце пољопривредних производа и за препродавце разне робе, који су се сместили међу њих.

— **Одлука Владе да легали-**

лизација буде — право решење.

Нешто више скепсе за овакав потез исказују у **ЈКП „Градске пијаце"** — Београд. Директор 35 престоничких пијаца Обрад Ђорђевић нам је рекао да је проблем евидентан и да надлежни, али и сами „пијачари", са нестрпљењем, чекају на још 1. априла обећану Уредбу о промету робе на пијацама и уличним тезгама, коју је Влада Србије најавила у склопу мера за сузбијање сиве економије.

Припремила А. Роквић